Jaime Durán S/A

COMPRA VENTA
DE MATERIALES
FÉRRICOS Y NO FÉRRICOS

Energía, 47-49
Tel. 93 377 16 18
Fax 93 377 18 73
08940 CORNELLÀ

Bach de Roda, 135-137
Tel. 93 307 02 99
Fax 93 308 16 79
08018 BARCELONA

Cantonigrós, 13
Pol. Ind. Malloles
Tel. 93 886 23 65
Fax 93 886 27 88
08500 VIC

BAR TERRAZA
P.C.R.F.A. LOS AFICIONAOS

c/. Sevilla, s/n. 08940 - CORNELLÁ (BARCELONA)
Tel. 93 471 02 56

Especialidad en:

Pescaito frito
Queso manchego
Jamón Bellota

Sonanta
marketing cultural

Producción de Eventos
Creación de Espectáculos
Management
Exposicion, Diseño y Producción
Diseño y Organización de Ferias
Servicios Integrales de Espectáculo

Tirso de Molina, 36 · 08940 Cornellà de Llobregat
Tel. 659 41 28 73 · email: jaruiz@draft.cat

BAO BAB
EL BOUY
www.elbouy

Telf. 93 377 19 85
Plaça de l'Església, 3
08940 Cornellà de Llobregat
(Barcelona)

DÍA DE ANDALUCÍA

1 de Marzo de 2015

Cornellà de Llobregat

COORDINADORA DE ENTIDADES FLAMENCAS Y ANDALUZAS DE CORNELLÀ

DÍA DE ANDALUCÍA 2015

Saluda

Los valores, las creencias, las costumbres, las formas en las cuales una comunidad se expresa y los trasmite de generación en generación es lo que configura la tradición de un pueblo, su evolución y su identidad.
La Coordinadora de Entidades Flamencas y Andaluzas ha sido una clara representante de la tradición andaluza en nuestra ciudad, reivindicando los valores culturales de un pueblo a través de la promoción, el respeto y la tolerancia.
Gracias a ellos, y a otras muchas entidades culturales de diferentes sensibilidades y culturas, Cornellà es hoy una ciudad abierta, plural, rica y respetuosa con la diversidad. Una ciudad que dialoga y que puede presumir de ser una ciudad de convivencia.
Estos días la Coordinadora celebra con varios actos el Día de Andalucía, una fecha para seguir reivindicado los valores de la cultura andaluza. Nos invitan a sumarnos a ellos, a disfrutar de actividades para compartir y seguir enriqueciéndonos como sociedad.
Decía Blas Infante, padre de la patria Andaluza, que "la única manera de fraternidad es la práctica de la tolerancia". Hoy estas palabras siguen más vigentes que nunca.

Antonio Balmón
L'Alcalde

Saluda

Nuevamente venimos a anunciaros que el próximo 1 de Marzo celebraremos "EL DÍA DE ANDALUCÍA".
Un espacio de hermanamiento con nuestra cultura que la ciudad de Cornellà nos brinda, para reforzar y desarrollar el sentir del pueblo andaluz, que con la ilusión de siempre preparamos en todas sus manifestaciones.
Vuestro estímulo y asistencia nos seguirá fortaleciendo para continuar ofreciéndoles actuaciones propias de nuestras tierras.
Desde este medio nuestro agradecimiento al consistorio de nuestra ciudad, representantes de entidades y simpatizantes de nuestro colectivo.
En nombre de la Coordinadora, que disfrutéis de este espacio cultural y que este día transcurra grato y familiar.

¡OS ESPERAMOS!

Manuel Alcántara
El Presidente

Programa de Actos

DÍA DE ANDALUCÍA EN CORNELLÀ
1 de Marzo de 2015
COL·LEGI SANT ILDEFONS

13:30 H. VINO DE HONOR Y DEGUSTACIÓN
16:00 H. INICIO DE ACTUACIONES

Artistas invitados:

La joven y gran cantaora:

MARÍA CARRASCO

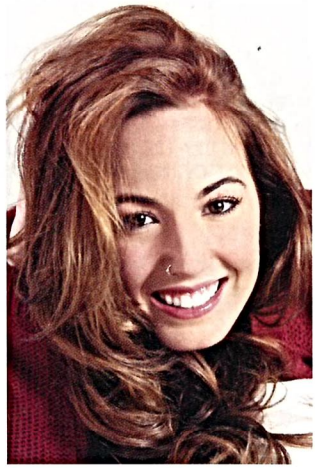

Los grupos de cuadros de baile de las Asociaciones:

PEÑA AFICIONAOS
HIJOS DE PARADAS
BLAS INFANTE
HIJOS DE ALMÁCHAR

Presenta:

José Mª Flores

Organiza:

COORDINADORA DE ENTIDADES FLAMENCAS Y ANDALUZAS DE CORNELLÀ

Amb el suport de:

Ajuntament de Cornellà de Llobregat

JUNTA DE ANDALUCIA

Diputació Barcelona
xarxa de municipis

Colaboran:

104.6 FM ràdiocornellà EMISSORA MUNICIPAL

mercat Sant Ildefons